



Factsheet: Volume- en kwaliteitsindicatoren voor 10 aandoeningen medisch specialistische zorg 2023

Jaarlijks worden zorgaanbieders van medisch specialistische zorg gevraagd verscheidene volume- en kwaliteitsgegevens per aandoening die vanuit diverse wetenschappelijke verenigingen zijn opgesteld aan te leveren bij het Zorginstituut Nederland.

Voor het verkrijgen van inzicht in de variatie van het volume en de score op kwaliteitsindicatoren tussen de verschillende zorgaanbieders in 2023 hebben Kompas in Zorg en BS Health Consultancy deze factsheet opgesteld. In de factsheet worden voor de volgende 10 aandoeningen volume- en kwaliteitsindicatoren per aanbieder van medisch specialistische zorg inzichtelijk gemaakt: cataract, coloncarcinoom, diabetes, herseninfarct, heupvervanging, knievervanging, longcarcinoom, mammacarcinoom, ovariumcarcinoom en psoriasis. Een uitgebreide analyse van de kwaliteitsgegevens per aandoening is voor abonnees te raadplegen via de webbased informatie- en analysetool Kompas in Zorg.

Ovariumcarcinoom

Op de verticale as in onderstaand figuur is het aantal debulkingsoperaties i.v.m. hoog stadium ovariumcarcinoom in 2023 bij de betreffende zorgaanbieder weergegeven. Op de horizontale as is het percentage debulkingsoperaties i.v.m. hoog stadium ovariumcarcinoom in 2023 aangegeven waarbij binnen 30 dagen een gecompliceerd beloop optreedt. Een operatie heeft een gecompliceerd beloop als de opnameduur langer is dan 14 dagen in combinatie met een complicatie, wanneer het nodig is om een nieuwe ingreep uit te voeren, wanneer de patiënte langer dan 1 dag op de Intensive Care verblijft of de patiënte overlijdt. De grootte van de bol geeft inzicht in het percentage primaire debulkingsoperaties i.v.m. hoog stadium ovariumcarcinoom, waarbij het resultaat compleet was in 2023. Patiënten die een complete debulkingsoperatie hebben ondergaan, hebben in het algemeen een betere overleving.

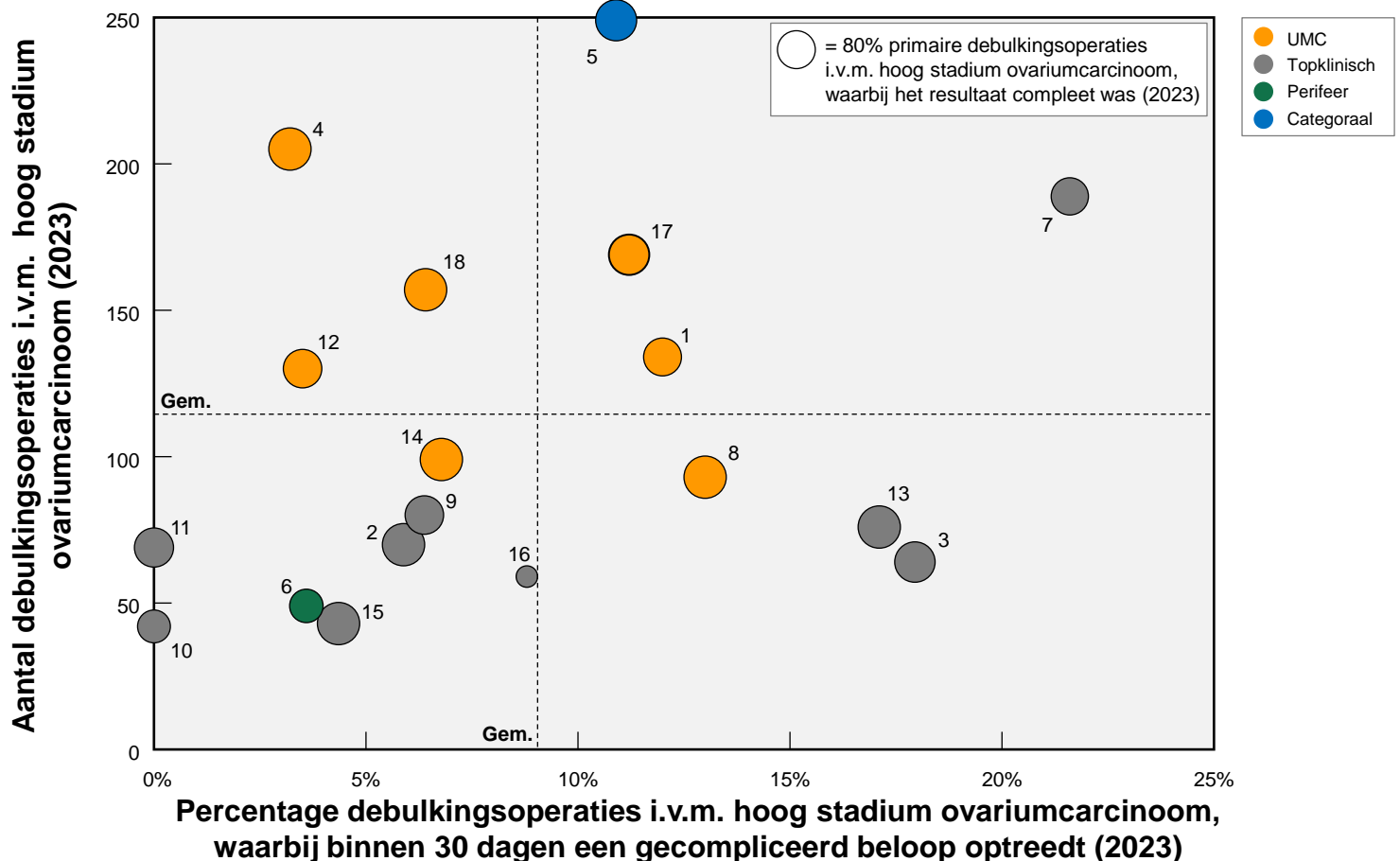

- 1 Academisch Ziekenhuis Maastricht
- 2 Albert Schweitzer Ziekenhuis
- 3 Amphia Ziekenhuis
- 4 Amsterdam UMC
- 5 Antoni van Leeuwenhoek
- 6 Bravis Ziekenhuis

- 7 Catharina Ziekenhuis
- 8 Erasmus Medisch Centrum
- 9 Franciscus Gasthuis & Vlietland
- 10 Haaglanden Medisch Centrum
- 11 Isala
- 12 Leids Universitair Medisch Centrum

- 13 Medisch Spectrum Twente
- 14 Radboud Universitair Medisch Centrum
- 15 Reinier de Graaf Groep
- 16 Rijnstate
- 17 Universitair Medisch Centrum Groningen
- 18 Universitair Medisch Centrum Utrecht

Cataract

Op de verticale as in onderstaand figuur is het aantal patiënten dat in 2023 een cataractoperatie heeft ondergaan bij de betreffende zorgaanbieder weergegeven. Op de horizontale as is het percentage operaties aangegeven waarbij de patiënt na de cataractoperatie minstens 1 regel visuswinst behaald heeft in 2023. Een staaroperatie helpt om het gezichtsvermogen (in medische termen visus) te verbeteren. Deze indicator laat zien bij welk deel van de patiënten met een staaroperatie het zien met tenminste 1 regel op de letterkaart verbeterd is. De grootte van de bol geeft inzicht in het percentage operaties waarbij de patiënt na 4-6 weken binnen 1 dioptrie op hun beoogde refractie is uitgekomen. Deze indicator laat zien bij welk deel van de patiënten de brilsterkte die de patiënt na de staaroperatie nodig heeft, overeenkomt met de van tevoren gemaakte inschatting.

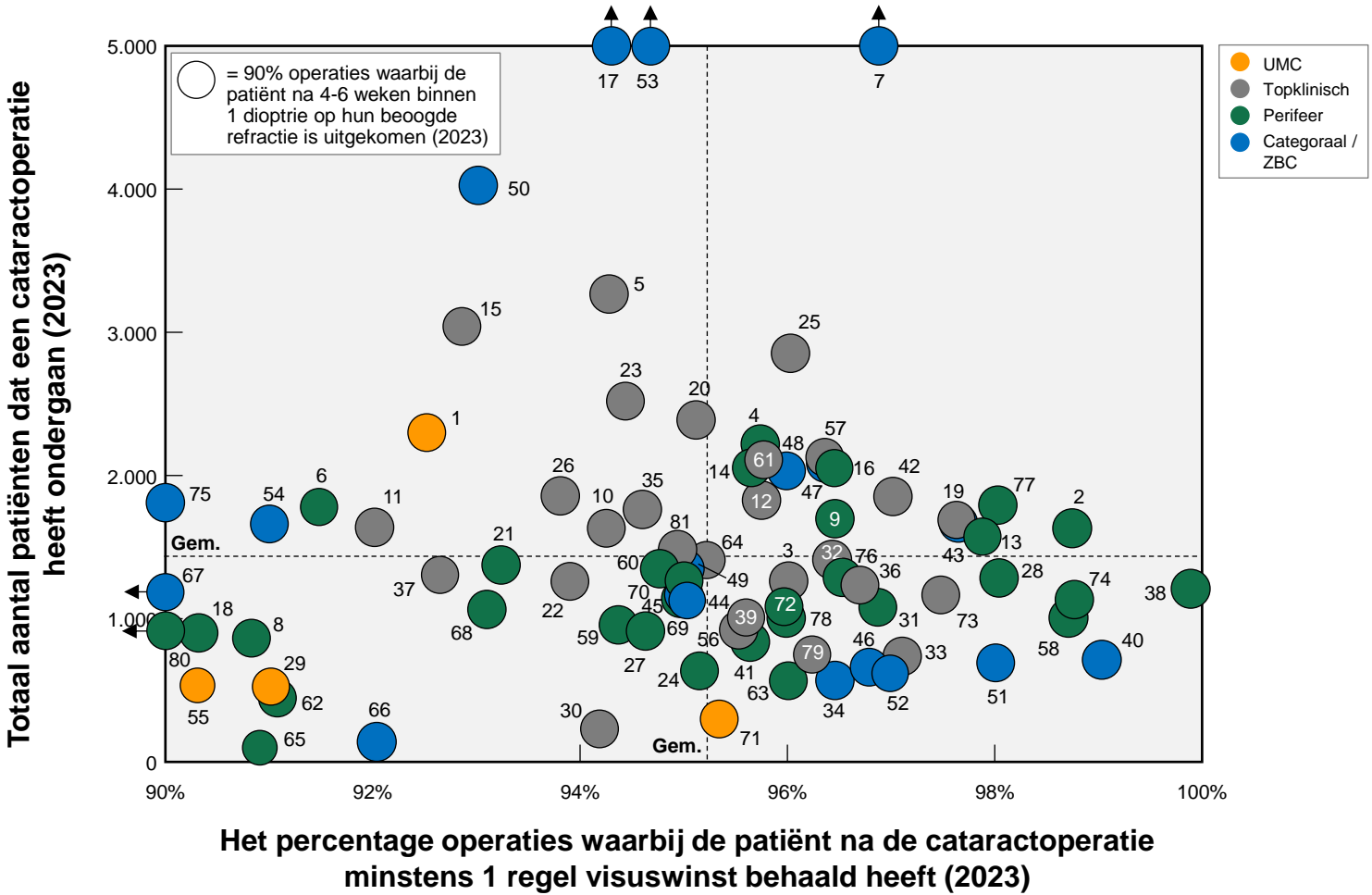

- | | | |
|-------------------------------------------|---------------------------------------|-----------------------------------------|
| 1 Academisch Ziekenhuis Maastricht | 28 Laurentius Ziekenhuis | 55 Radboud Universitair Medisch Centrum |
| 2 Admiraal De Ruyter Ziekenhuis | 29 Leids Universitair Medisch Centrum | 56 Reinier de Graaf Groep |
| 3 Albert Schweitzer Ziekenhuis | 30 Maasstad ziekenhuis | 57 Rijnstate |
| 4 Alrijne Zorggroep | 31 Maasziekenhuis Pantein | 58 Rivas Beatrixziekenhuis |
| 5 Amphia Ziekenhuis | 32 Martini Ziekenhuis | 59 Saxenburgh Medisch Centrum |
| 6 Antonius Ziekenhuis Sneek | 33 Máxima Medisch Centrum | 60 Sint Anna Ziekenhuis |
| 7 Bergman Clinics | 34 MC Jan van Goyen | 61 Sint Antonius Ziekenhuis |
| 8 BovenIJ Ziekenhuis | 35 Meander Medisch Centrum | 62 Sint Jans Gasthuis |
| 9 Bravis Ziekenhuis | 36 Medisch Centrum Leeuwarden | 63 Slingeland Ziekenhuis |
| 10 Canisius-Wilhelmina Ziekenhuis | 37 Medisch Spectrum Twente | 64 Spaarne Gasthuis |
| 11 Catharina Ziekenhuis | 38 Nij Smellinghe | 65 Spijkernisse Medisch Centrum |
| 12 Deventer Ziekenhuis | 39 Noordwest Ziekenhuisgroep | 66 Stichting Eye P. |
| 13 Diakonessenhuis | 40 OMC Noord | 67 StolMed Oogklinieken |
| 14 Dijklander Ziekenhuis | 41 Ommelander Ziekenhuis Groningen | 68 Streekziekenhuis Koningin Beatrix |
| 15 Elisabeth - TweeSteden Ziekenhuis | 42 Onze Lieve Vrouwe Gasthuis | 69 Tergooi MC |
| 16 Elkerliek Ziekenhuis | 43 Oog en Welzijn | 70 Treant |
| 17 Eyescan | 44 Oog Medisch Centrum Zaandam | 71 Universitair Medisch Centrum Utrecht |
| 18 Flevoziekenhuis | 45 Oogartsenpraktijk Delfland | 72 Van Weel-Bethesda Ziekenhuis |
| 19 Franciscus Gasthuis & Vlietland | 46 Oogcentrum Eibergen | 73 VieCuri Medisch Centrum |
| 20 Gelre Ziekenhuizen | 47 Oogcentrum Noordholland B.V. | 74 Wilhelmina Ziekenhuis Assen |
| 21 Groene Hart Ziekenhuis | 48 Oogheekkunde Rijkswijk | 75 Xpert Clinics Oogzorg |
| 22 Haaglanden Medisch Centrum | 49 Oogkliniek de Horsten | 76 Ziekenhuis Rivierenland |
| 23 HagaZiekenhuis | 50 Oogkliniek Drechtsteden | 77 Ziekenhuis Sint Jansdal |
| 24 Ikazia Ziekenhuis | 51 Oogkliniek Maastricht | 78 Ziekenhuis Tjongerschans |
| 25 Isala | 52 Oogziekenhuis Eindhoven | 79 Ziekenhuisgroep Twente |
| 26 Jeroen Bosch Ziekenhuis | 53 Oogziekenhuis Rotterdam | 80 ZorgSaam Ziekenhuis |
| 27 Lange Land Ziekenhuis (HagaZiekenhuis) | 54 Opsis | 81 Zuyderland |

Coloncarcinoom

Op de verticale as in onderstaand figuur is het aantal patiënten met een primaire, oncologische colonresectie bij de betreffende zorgaanbieder in 2023 weergegeven. Op de horizontale as is het percentage patiënten aangegeven dat een resectie onderging vanwege een primair coloncarcinoom, dat een gecompliceerd beloop had in 2023. Aan iedere operatie zijn risico's verbonden. Wanneer er binnen 90-dagen na de operatie sprake is van een complicatie die leidt tot een opnameduur van meer dan 14 dagen of een complicatie waarvoor een nieuwe ingreep nodig is of een patiënt overlijdt is dit een operatie met gecompliceerd beloop. De grootte van de bol geeft inzicht in het percentage patiënten dat een resectie onderging vanwege een pT4 coloncarcinoom, bij wie een microscopisch radicale resectie is verkregen (> 1 mm marge). Deze indicator geeft inzicht in het percentage patiënten met dikke darmkanker (pT4) waarbij de operatie radicaal is uitgevoerd. Als een operatie radicaal is uitgevoerd, betekent dit dat de tumor verwijderd is met een marge van > 1mm.

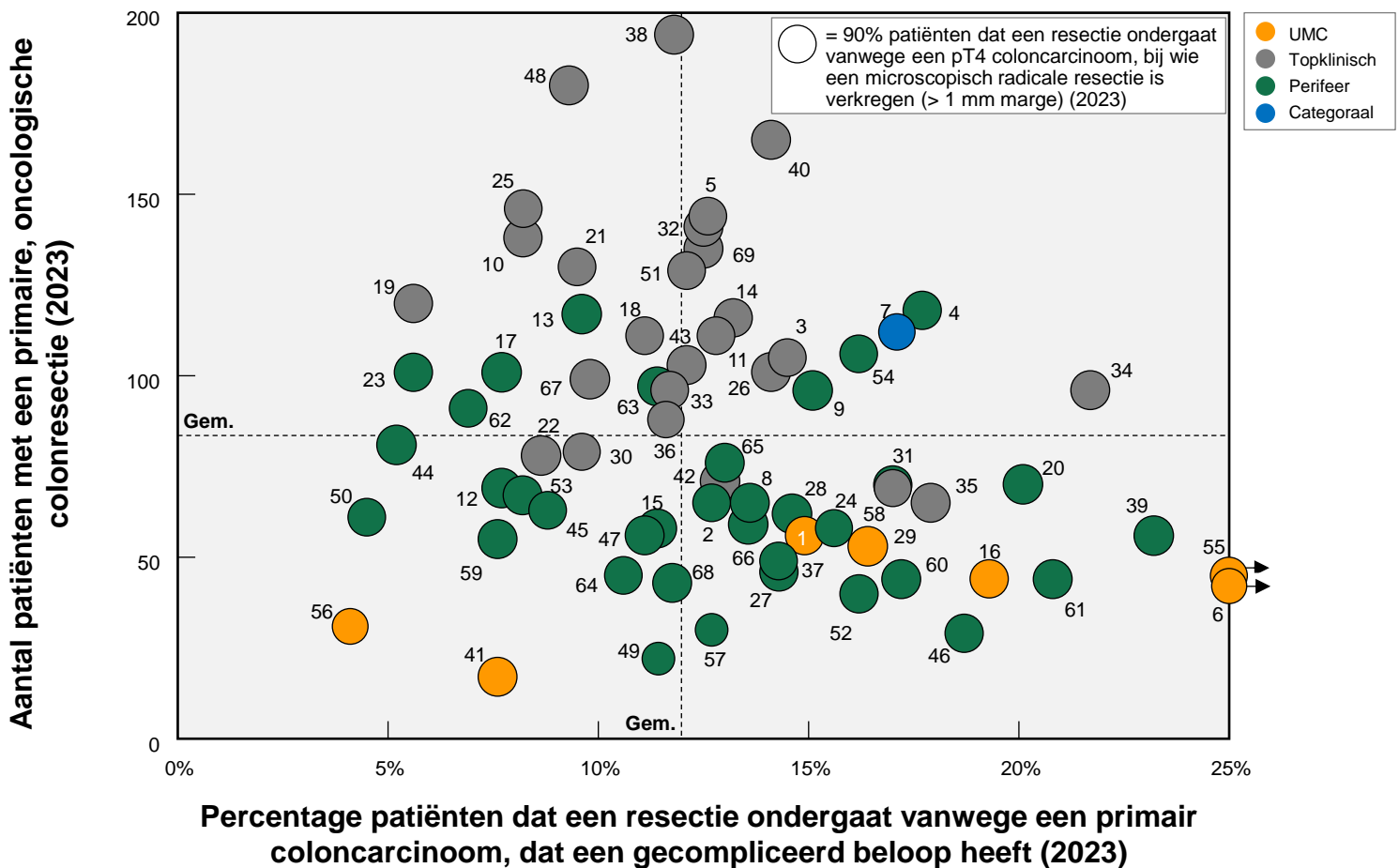

- | | | |
|--------------------------------------|-------------------------------------------|-------------------------------------------|
| 1 Academisch Ziekenhuis Maastricht | 24 Ikazia Ziekenhuis | 47 Sint Anna Ziekenhuis |
| 2 Admiraal De Ruyter Ziekenhuis | 25 Isala | 48 Sint Antonius Ziekenhuis |
| 3 Albert Schweitzer Ziekenhuis | 26 Jeroen Bosch Ziekenhuis | 49 Sint Jans Gasthuis |
| 4 Alrijne Zorggroep | 27 Lange Land Ziekenhuis (HagaZiekenhuis) | 50 Slingeland Ziekenhuis |
| 5 Amphia Ziekenhuis | 28 Laurentius Ziekenhuis | 51 Spaarne Gasthuis |
| 6 Amsterdam UMC | 29 Leids Universitair Medisch Centrum | 52 Streektziekenhuis Koningin Beatrix |
| 7 Antoni van Leeuwenhoek | 30 Maasstad ziekenhuis | 53 Tergooi MC |
| 8 Antonius Ziekenhuis Sneek | 31 Maasziekenhuis Pantein | 54 Treant |
| 9 Bravis Ziekenhuis | 32 Martini Ziekenhuis | 55 Universitair Medisch Centrum Groningen |
| 10 Canisius-Wilhelmina Ziekenhuis | 33 Máxima Medisch Centrum | 56 Universitair Medisch Centrum Utrecht |
| 11 Catharina Ziekenhuis | 34 Meander Medisch Centrum | 57 Van Weel-Bethesda Ziekenhuis |
| 12 Diakonessenhuis | 35 Medisch Centrum Leeuwarden | 58 VieCuri Medisch Centrum |
| 13 Dijklander Ziekenhuis | 36 Medisch Spectrum Twente | 59 Wilhelmina Ziekenhuis Assen |
| 14 Elisabeth - TweeSteden Ziekenhuis | 37 Nij Smellinghe | 60 Zaanse Medisch Centrum |
| 15 Elkerliek Ziekenhuis | 38 Noordwest Ziekenhuisgroep | 61 Ziekenhuis Amstelland |
| 16 Erasmus Medisch Centrum | 39 Ommelander Ziekenhuis Groningen | 62 Ziekenhuis Bernhoven |
| 17 Flevoziekenhuis | 40 Onze Lieve Vrouwe Gasthuis | 63 Ziekenhuis Gelderse Vallei |
| 18 Franciscus Gasthuis & Vlietland | 41 Radboud Universitair Medisch Centrum | 64 Ziekenhuis Rivierland |
| 19 Gelre Ziekenhuizen | 42 Reinier de Graaf Groep | 65 Ziekenhuis Sint Jansdal |
| 20 Groene Hart Ziekenhuis | 43 Rijnstate | 66 Ziekenhuis Tjongerschans |
| 21 Haaglanden Medisch Centrum | 44 Rivas Beatrixziekenhuis | 67 Ziekenhuisgroep Twente |
| 22 HagaZiekenhuis | 45 Rode Kruis Ziekenhuis | 68 ZorgSaam Ziekenhuis |
| 23 IJsselland Ziekenhuis | 46 Saxenburgh Medisch Centrum | 69 Zuyderland |

Diabetes

Op de verticale as in onderstaand figuur is het aantal patiënten met diabetes mellitus onder behandeling van de internist bij de betreffende zorgaanbieder in 2023 weergegeven. Op de horizontale as is het percentage patiënten met diabetes mellitus onder behandeling van de internist aangegeven dat met een laatst gemeten HbA1c <58 mmol/mol in 2023. Het doel van de behandeling van diabetes mellitus is het voorkomen van korte- en lange termijn complicaties. De hoeksteen van deze behandeling is een zo optimaal mogelijk gereguleerde bloedglucose van patiënten met diabetes mellitus. De grootte van de bol geeft inzicht in het percentage patiënten met diabetes mellitus onder behandeling van de internist, die gebruik maken van Real Time Continue Glucose Monitoring (RT-CGM). Deze indicator geeft inzicht over het aantal patiënten met RT-CGM en de ervaring van medisch specialisten met deze vorm van glucose monitoring, wat een belangrijke toevoeging is aan de goede behandeling van patiënten met diabetes mellitus volgens de opstellers van de kwaliteitsindicatoren.

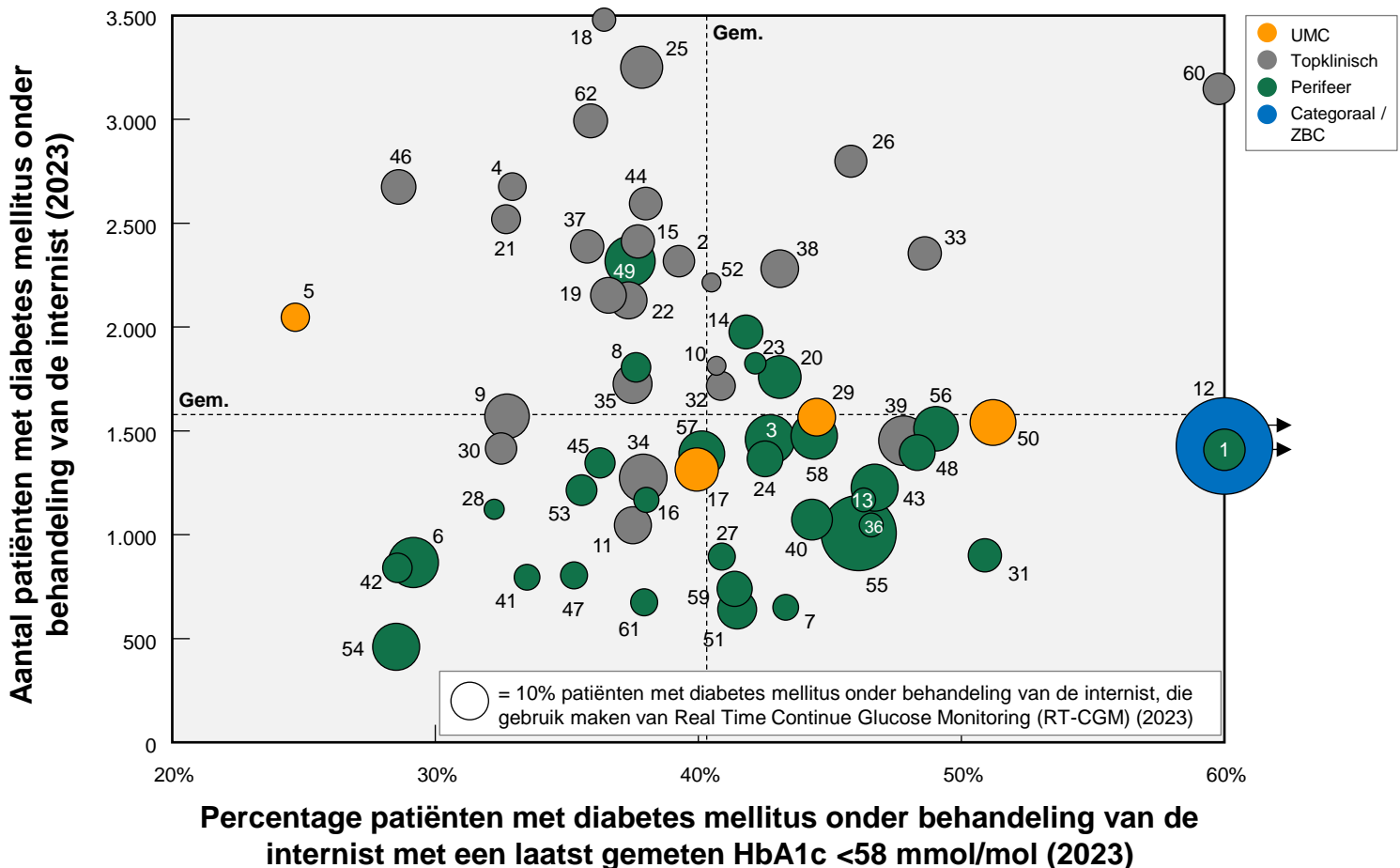

- | | | |
|--------------------------------------|-------------------------------------------|-------------------------------------------|
| 1 Admiraal De Ruyter Ziekenhuis | 22 HagaZiekenhuis | 43 Sint Anna Ziekenhuis |
| 2 Albert Schweitzer Ziekenhuis | 23 IJsselland Ziekenhuis | 44 Sint Antonius Ziekenhuis |
| 3 Alrijne Zorggroep | 24 Ikazia Ziekenhuis | 45 Slingeland Ziekenhuis |
| 4 Amphia Ziekenhuis | 25 Isala | 46 Spaarne Gasthuis |
| 5 Amsterdam UMC | 26 Jeroen Bosch Ziekenhuis | 47 Streektziekenhuis Koningin Beatrix |
| 6 Antonius Ziekenhuis Sneek | 27 Lange Land Ziekenhuis (HagaZiekenhuis) | 48 Tergooi MC |
| 7 BovenIJ Ziekenhuis | 28 Laurentius Ziekenhuis | 49 Treant |
| 8 Bravis Ziekenhuis | 29 Leids Universitair Medisch Centrum | 50 Universitair Medisch Centrum Groningen |
| 9 Canisius-Wilhelmina Ziekenhuis | 30 Maasstad ziekenhuis | 51 Van Weel-Bethesda Ziekenhuis |
| 10 Catharina Ziekenhuis | 31 Maasziekenhuis Pantein | 52 VieCuri Medisch Centrum |
| 11 Deventer Ziekenhuis | 32 Máxima Medisch Centrum | 53 Wilhelmina Ziekenhuis Assen |
| 12 Diabeter | 33 Meander Medisch Centrum | 54 Zaan Medisch Centrum |
| 13 Diaconessenhuis | 34 Medisch Centrum Leeuwarden | 55 Ziekenhuis Amstelland |
| 14 Dijklander Ziekenhuis | 35 Medisch Spectrum Twente | 56 Ziekenhuis Bernhoven |
| 15 Elisabeth - TweeSteden Ziekenhuis | 36 Nij Smellinghe | 57 Ziekenhuis Gelderse Vallei |
| 16 Elkerliek Ziekenhuis | 37 Noordwest Ziekenhuisgroep | 58 Ziekenhuis Sint Jansdal |
| 17 Erasmus Medisch Centrum | 38 Onze Lieve Vrouwe Gasthuis | 59 Ziekenhuis Tjongerschans |
| 18 Franciscus Gasthuis & Vlietland | 39 Rijnstate | 60 Ziekenhuisgroep Twente |
| 19 Gelre Ziekenhuizen | 40 Rivas Beatrixziekenhuis | 61 ZorgSaam Ziekenhuis |
| 20 Groene Hart Ziekenhuis | 41 Rode Kruis Ziekenhuis | 62 Zuyderland |
| 21 Haaglanden Medisch Centrum | 42 Saxenburgh Medisch Centrum | |

Herseninfarct

Op de verticale as in onderstaand figuur is het aantal patiënten met een herseninfarct bij de betreffende zorgaanbieder in 2023 weergegeven. Op de horizontale as is de mediane deur-tot-lies tijd in minuten van het totaal aantal niet-verwezen patiënten met een herseninfarct dat een intra-arteriële trombectomie heeft ondergaan in 2023 aangegeven. De tijd van presentatie in het ziekenhuis tot intra-arteriële trombectomie is een belangrijke kwaliteitsindicator, aangezien het effect van de behandeling grotendeels tijdsafhankelijk is. Niet alle ziekenhuizen in Nederland voeren zelf deze behandeling uit. Deze ziekenhuizen zijn aan de linkerkant in het figuur opgenomen. Het onderscheid hierbij tussen verwezen en niet-verwezen patiënten is belangrijk omdat bij verwezen patiënten de deur-tot-lies tijd korter is omdat in het primaire centrum de diagnostiek al is afgerond en de indicatie is gesteld. De grootte van de bol geeft inzicht in het percentage patiënten dat intraveneuze trombolyse heeft ondergaan als fractie van het totaal aantal patiënten met een herseninfarct in 2023. Het trombolysepercentage is een belangrijke indicator om te evalueren hoeveel procent van de patiënten intraveneuze trombolyse krijgt en of dit verschillend is tussen de verschillende ziekenhuizen volgens de opstellers van de kwaliteitsindicatoren.

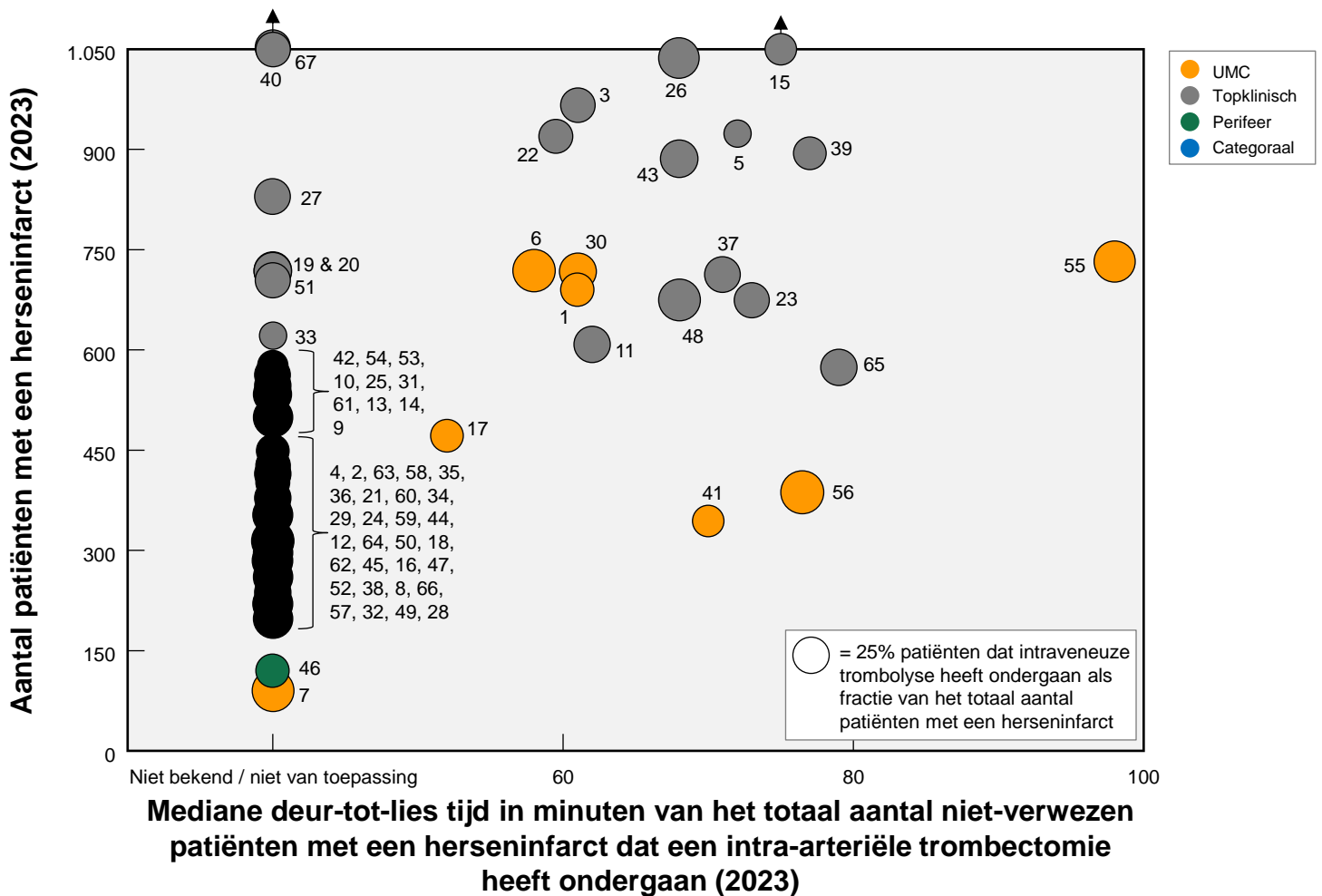

- | | | |
|------------------------------------------------------|-------------------------------------------|-------------------------------------------|
| 1 Academisch Ziekenhuis Maastricht | 24 IJsselland Ziekenhuis | 46 Saxenburgh Medisch Centrum |
| 2 Admiraal De Ruyter Ziekenhuis | 25 Ikazia Ziekenhuis | 47 Sint Anna Ziekenhuis |
| 3 Albert Schweitzer Ziekenhuis | 26 Isala | 48 Sint Antonius Ziekenhuis |
| 4 Alrijne Zorggroep | 27 Jeroen Bosch Ziekenhuis | 49 Sint Jans Gasthuis |
| 5 Amphia Ziekenhuis | 28 Lange Land Ziekenhuis (HagaZiekenhuis) | 50 Slingeland Ziekenhuis |
| 6 Amsterdam UMC - locatie Academisch Medisch Centrum | 29 Laurentius Ziekenhuis | 51 Spaarne Gasthuis |
| 7 Amsterdam UMC - locatie VUmc | 30 Leids Universitair Medisch Centrum | 52 Streektziekenhuis Koningin Beatrix |
| 8 Antonius Ziekenhuis Sneek | 31 Maasstad ziekenhuis | 53 Tergooi MC |
| 9 Bravis Ziekenhuis | 32 Maasziekenhuis Pantein | 54 Treant |
| 10 Canisius-Wilhelmina Ziekenhuis | 33 Martini Ziekenhuis | 55 Universitair Medisch Centrum Groningen |
| 11 Catharina Ziekenhuis | 34 Máxima Medisch Centrum | 56 Universitair Medisch Centrum Utrecht |
| 12 Deventer Ziekenhuis | 35 Meander Medisch Centrum | 57 Van Weel-Bethesda Ziekenhuis |
| 13 Diaconessenhuis | 36 Medisch Centrum Leeuwarden | 58 VieCuri Medisch Centrum |
| 14 Dijklander Ziekenhuis | 37 Medisch Spectrum Twente | 59 Wilhelmina Ziekenhuis Assen |
| 15 Elisabeth - TweeSteden Ziekenhuis | 38 Nij Smellinghe | 60 Ziekenhuis Bernhoven |
| 16 Elkerliek Ziekenhuis | 39 Noordwest Ziekenhuisgroep | 61 Ziekenhuis Gelderse Vallei |
| 17 Erasmus Medisch Centrum | 40 Onze Lieve Vrouwe Gasthuis | 62 Ziekenhuis Rivierland |
| 18 Flevoziekenhuis | 41 Radboud Universitair Medisch Centrum | 63 Ziekenhuis Sint Jansdal |
| 19 Franciscus Gasthuis & Vlietland | 42 Reinier de Graaf Groep | 64 Ziekenhuis Tjongerschans |
| 20 Gelre Ziekenhuizen | 43 Rijnstate | 65 Ziekenhuisgroep Twente |
| 21 Groene Hart Ziekenhuis | 44 Rivas Beatrixziekenhuis | 66 ZorgSaam Ziekenhuis |
| 22 Haaglanden Medisch Centrum | 45 Rode Kruis Ziekenhuis | 67 Zuyderland |

Heupvervanging

Op de verticale as in onderstaand figuur is het totaal aantal heupprothesen die in 2023 zijn geplaatst door de betreffende zorgaanbieder weergegeven. Op de horizontale as is het gecorrigeerd percentage van het aantal patiënten die binnen 1 jaar na een primaire totale heupprothese geplaatst bij de betreffende zorgaanbieder heuprevisiechirurgie van de cup en/of het femurcomponent ondergaat (al dan niet bij de betreffende zorgaanbieder). Het percentage wordt case mix gecorrigeerd. De grootte van de bol* geeft inzicht in het percentage diepe postoperatieve wondinfecties binnen 90 dagen na de primaire totale heupprothese ingreep. Er wordt binnen de orthopedie gestreefd naar een zo laag mogelijk percentage diepe wondinfecties. De samenstelling van de patiëntpopulatie kan variatie in dit percentage veroorzaken.

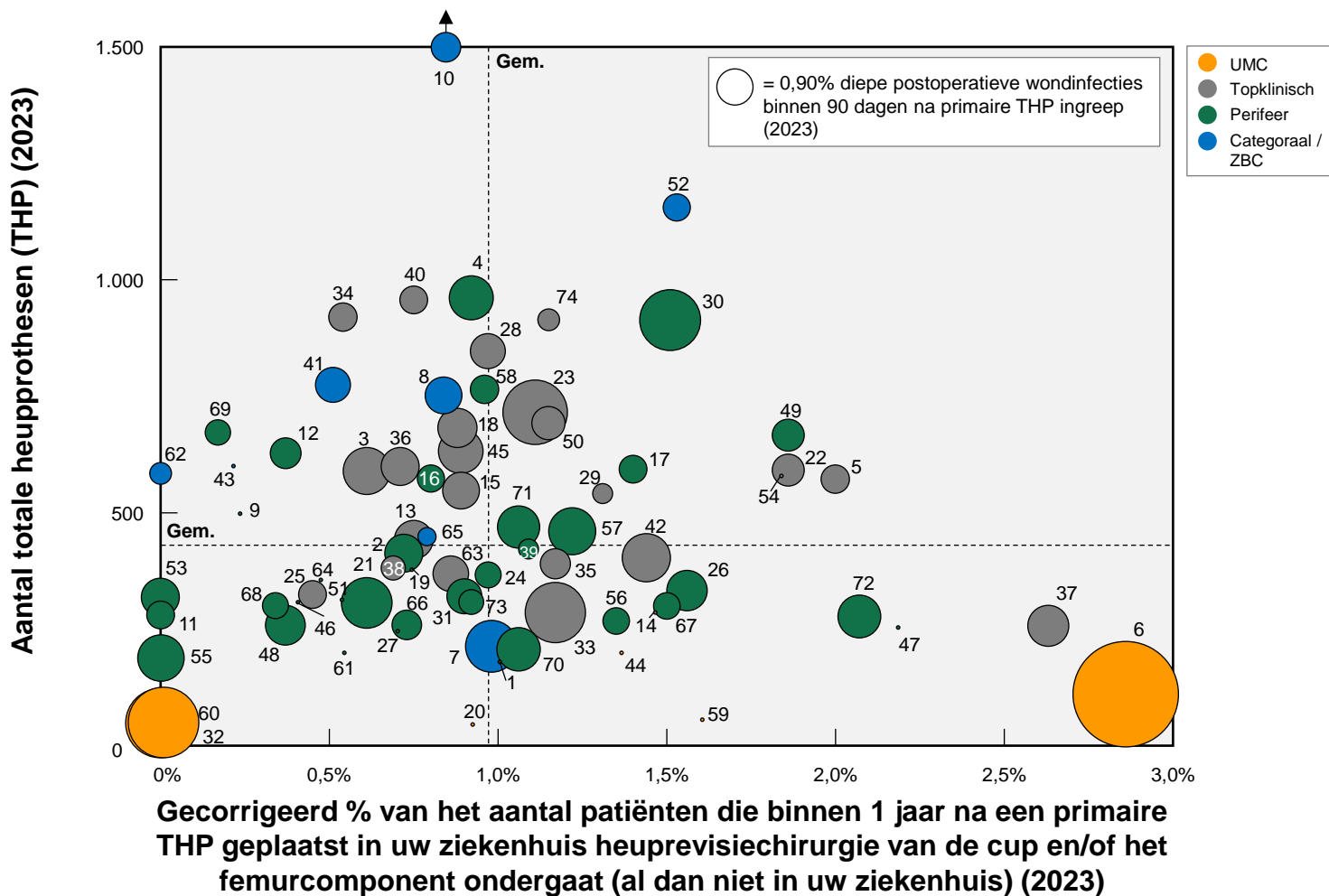

* De zorgaanbieders die geen diepe postoperatieve wondinfecties binnen 90 dagen na primaire THP ingreep hebben, zijn in het figuur weergegeven met alleen een stip.

- | | | |
|--------------------------------------|-------------------------------------------|-------------------------------------------|
| 1 Academisch Ziekenhuis Maastricht | 26 Jsselland Ziekenhuis | 51 Sint Jans Gasthuis |
| 2 Admiraal De Ruyter Ziekenhuis | 27 Ikazia Ziekenhuis | 52 Sint Maartenskliniek |
| 3 Albert Schweitzer Ziekenhuis | 28 Isala | 53 Slingeland Ziekenhuis |
| 4 Alrijne Zorggroep | 29 Jeroen Bosch Ziekenhuis | 54 Spaarne Gasthuis |
| 5 Amphia Ziekenhuis | 30 Lange Land Ziekenhuis (HagaZiekenhuis) | 55 Spijkens Medisch Centrum |
| 6 Amsterdam UMC | 31 Laurentius Ziekenhuis | 56 Streekliekenhuis Koningin Beatrix |
| 7 Annadal Kliniek | 32 Leids Universitair Medisch Centrum | 57 Tergooi MC |
| 8 Annatomie | 33 Maasstad ziekenhuis | 58 Treant |
| 9 Antonius Ziekenhuis Sneek | 34 Martini Ziekenhuis | 59 Universitair Medisch Centrum Groningen |
| 10 Bergman Clinics | 35 Máxima Medisch Centrum | 60 Universitair Medisch Centrum Utrecht |
| 11 BovenIJ Ziekenhuis | 36 Meander Medisch Centrum | 61 Van Weel-Bethesda Ziekenhuis |
| 12 Bravis Ziekenhuis | 37 Medisch Centrum Leeuwarden | 62 ViaSana |
| 13 Canisius-Wilhelmina Ziekenhuis | 38 Medisch Spectrum Twente | 63 VieCuri Medisch Centrum |
| 14 Catharina Ziekenhuis | 39 Nij Smellinghe | 64 Wilhelmina Ziekenhuis Assen |
| 15 Deventer Ziekenhuis | 40 Noordwest Ziekenhuisgroep | 65 Xpert Clinics Orthopedie |
| 16 Diakonessenhuis | 41 OCON Orthopedische kliniek | 66 Zaans Medisch Centrum |
| 17 Dijklander Ziekenhuis | 42 Onze Lieve Vrouwe Gasthuis | 67 Ziekenhuis Amstelland |
| 18 Elisabeth - TweeSteden Ziekenhuis | 43 Park Medisch Centrum | 68 Ziekenhuis Bernhoven |
| 19 Elkerliek Ziekenhuis | 44 Radboud Universitair Medisch Centrum | 69 Ziekenhuis Gelderse Vallei |
| 20 Erasmus Medisch Centrum | 45 Rijnstate | 70 Ziekenhuis Rivierland |
| 21 Flevoziekenhuis | 46 Rivas Beatrixziekenhuis | 71 Ziekenhuis Sint Jansdal |
| 22 Franciscus Gasthuis & Vlietland | 47 Rode Kruis Ziekenhuis | 72 Ziekenhuis Tjongerschans |
| 23 Gelre Ziekenhuizen | 48 Saxenburgh Medisch Centrum | 73 ZorgSaam Ziekenhuis |
| 24 Groene Hart Ziekenhuis | 49 Sint Anna Ziekenhuis | 74 Zuyderland |
| 25 Haaglanden Medisch Centrum | 50 Sint Antonius Ziekenhuis | |

Knievervanging

Op de verticale as in onderstaand figuur is het totaal aantal knieprothesen die in 2023 zijn geplaatst door de betreffende zorgaanbieder weergegeven. Op de horizontale as is het gecorrigeerd percentage van het aantal patiënten die binnen 3 jaar na een primaire totale knieprothese geplaatst bij de betreffende zorgaanbieder knie revisie chirurgie ondergaat waarbij tenminste de tibia- en/of de femurcomponent is gereviseerd (al dan niet in bij de betreffende zorgaanbieder). Het percentage wordt case mix gecorrigeerd. De grootte van de bol* geeft inzicht in het percentage diepe postoperatieve wondinfecties binnen 90 dagen na primaire totale knieprothese ingreep. Er wordt binnen de orthopedie gestreefd naar een zo laag mogelijk percentage diepe wondinfecties. De samenstelling van de patiëntpopulatie kan variatie in dit percentage veroorzaken.

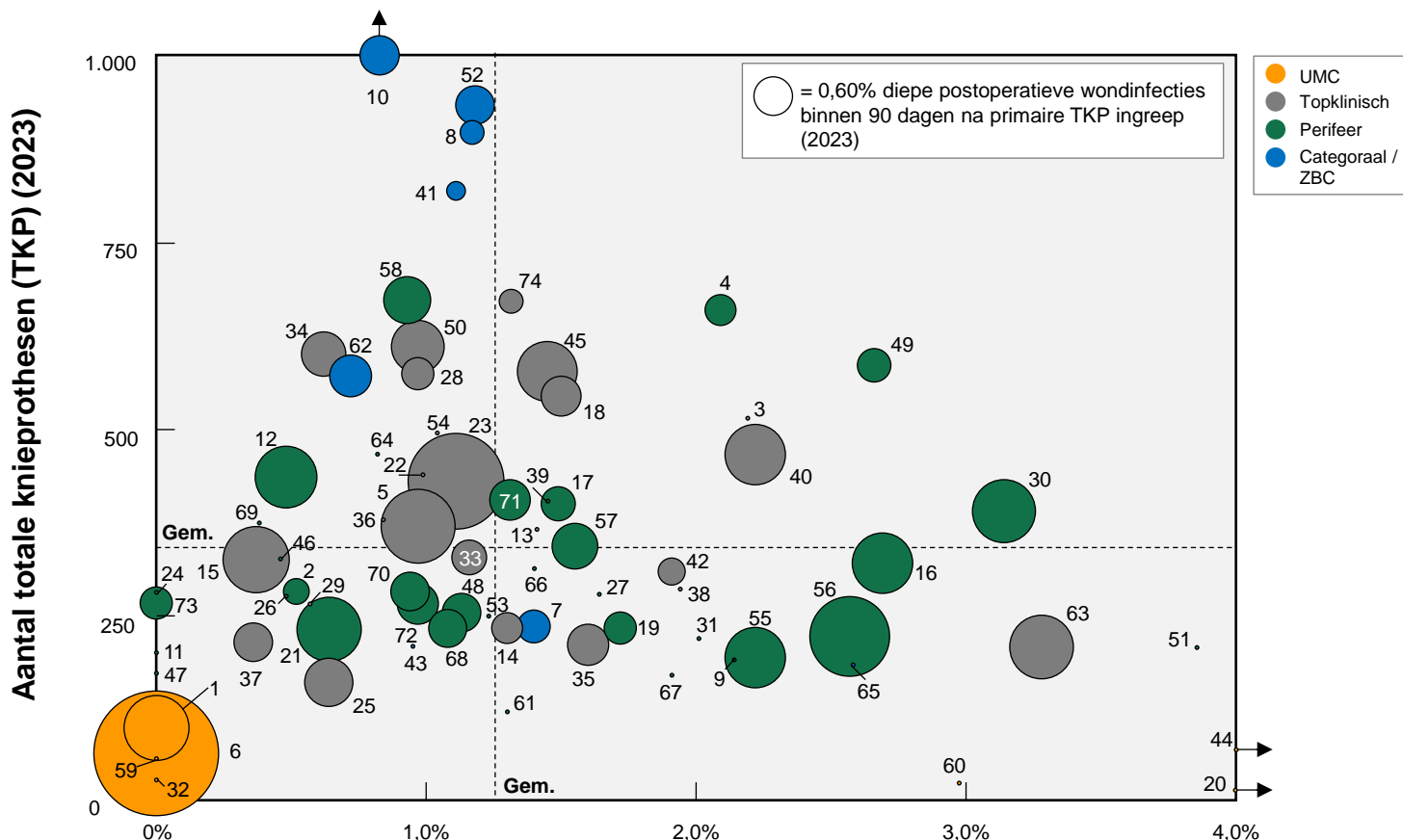

Gecorrigeerd % van het aantal patiënten die binnen 3 jaar na een primaire TKP geplaatst in uw ziekenhuis knie revisie chirurgie ondergaat waarbij tenminste de tibia- en/of de femurcomponent is gereviseerd (al dan niet in uw ziekenhuis) (2023)

* De zorgaanbieders die geen diepe postoperatieve wondinfecties binnen 90 dagen na primaire TKP ingreep hebben, zijn in het figuur weergegeven met alleen een stip.

- | | | |
|--------------------------------------|-------------------------------------------|-------------------------------------------|
| 1 Academisch Ziekenhuis Maastricht | 26 IJsselland Ziekenhuis | 51 Sint Jans Gasthuis |
| 2 Admiraal De Ruyter Ziekenhuis | 27 Ikazia Ziekenhuis | 52 Sint Maartenskliniek |
| 3 Albert Schweitzer Ziekenhuis | 28 Isala | 53 Slingeland Ziekenhuis |
| 4 Alrijne Zorggroep | 29 Jeroen Bosch Ziekenhuis | 54 Spaarne Gasthuis |
| 5 Amphia Ziekenhuis | 30 Lange Land Ziekenhuis (HagaZiekenhuis) | 55 Spijkenisse Medisch Centrum |
| 6 Amsterdam UMC | 31 Laurentius Ziekenhuis | 56 Streekliekenhuis Koningin Beatrix |
| 7 Annadal Kliniek | 32 Leids Universitair Medisch Centrum | 57 Tergooi MC |
| 8 Annatommie | 33 Maasstad ziekenhuis | 58 Treant |
| 9 Antonius Ziekenhuis Sneek | 34 Martini Ziekenhuis | 59 Universitair Medisch Centrum Groningen |
| 10 Bergman Clinics | 35 Máxima Medisch Centrum | 60 Universitair Medisch Centrum Utrecht |
| 11 BovenIJ Ziekenhuis | 36 Meander Medisch Centrum | 61 Van Weel-Bethesda Ziekenhuis |
| 12 Bravis Ziekenhuis | 37 Medisch Centrum Leeuwarden | 62 ViaSana |
| 13 Canisius-Wilhelmina Ziekenhuis | 38 Medisch Spectrum Twente | 63 VieCuri Medisch Centrum |
| 14 Catharina Ziekenhuis | 39 Nij Smellinghe | 64 Wilhelmina Ziekenhuis Assen |
| 15 Deventer Ziekenhuis | 40 Noordwest Ziekenhuisgroep | 65 Xpert Clinics Orthopedie |
| 16 Diakonessenhuis | 41 OCON Orthopedische kliniek | 66 Zaans Medisch Centrum |
| 17 Dijklander Ziekenhuis | 42 Onze Lieve Vrouwe Gasthuis | 67 Ziekenhuis Amstelland |
| 18 Elisabeth - TweeSteden Ziekenhuis | 43 Park Medisch Centrum | 68 Ziekenhuis Bernhoven |
| 19 Elkerliek Ziekenhuis | 44 Radboud Universitair Medisch Centrum | 69 Ziekenhuis Gelderse Vallei |
| 20 Erasmus Medisch Centrum | 45 Rijnstate | 70 Ziekenhuis Rivierland |
| 21 Flevoziekenhuis | 46 Rivas Beatrixziekenhuis | 71 Ziekenhuis Sint Jansdal |
| 22 Franciscus Gasthuis & Vlietland | 47 Rode Kruis Ziekenhuis | 72 Ziekenhuis Tjongerschans |
| 23 Gelre Ziekenhuizen | 48 Saxenburgh Medisch Centrum | 73 ZorgSaam Ziekenhuis |
| 24 Groene Hart Ziekenhuis | 49 Sint Anna Ziekenhuis | 74 Zuyderland |
| 25 Haaglanden Medisch Centrum | 50 Sint Antonius Ziekenhuis | |

Longcarcinoom

Op de verticale as in onderstaand figuur is het aantal nieuw met longcarcinoom gediagnosticeerde patiënten weergegeven die behandeld zijn bij de betreffende zorgaanbieder in 2023. Op de horizontale as is het percentage patiënten aangegeven waarbij een gecompliceerd beloop na resectie vanwege een longcarcinoom is opgetreden in 2023. Onder gecompliceerd beloop wordt verstaan mortaliteit binnen 30 dagen of tijdens ziekenhuisopname, heringreep, totale opnameduur langer dan 14 dagen op grond van opgetreden complicaties. Niet alle ziekenhuizen in Nederland voeren zelf de resecties uit. Deze ziekenhuizen zijn aan de linkerkant in het figuur opgenomen. De grootte van de bol geeft inzicht in het percentage patiënten met een klinisch stadium III NSCLC -en in opzet curatieve behandeling- dat beeldvorming van de hersenen heeft ondergaan in 2023. Beeldvorming van de hersenen is een belangrijke parameter voor de kwaliteit van de diagnostiek volgens de opstellers van de kwaliteitsindicatoren.

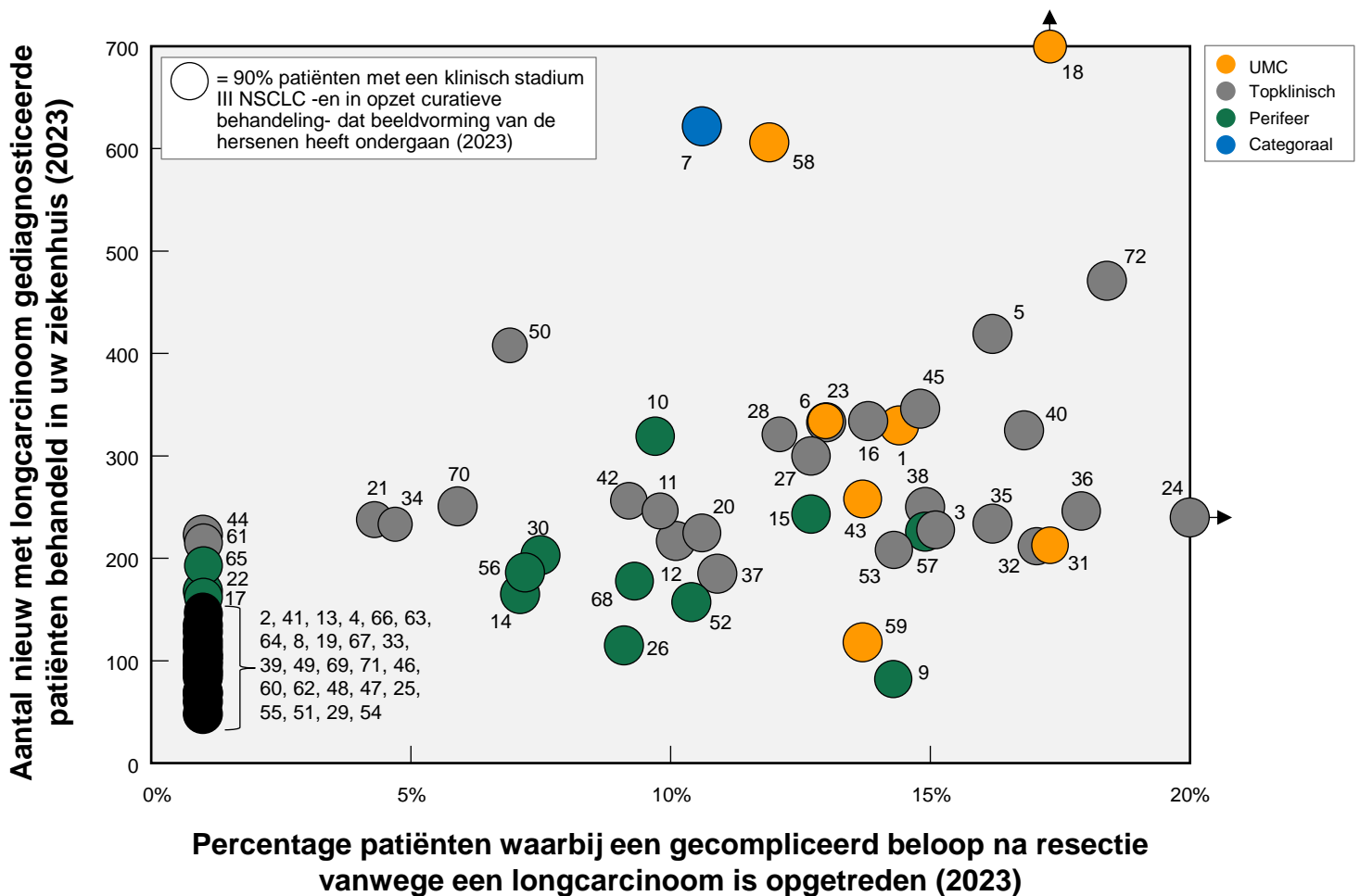

- | | | |
|--------------------------------------|-------------------------------------------|-------------------------------------------|
| 1 Academisch Ziekenhuis Maastricht | 25 IJsselland Ziekenhuis | 49 Sint Anna Ziekenhuis |
| 2 Admiraal De Ruyter Ziekenhuis | 26 Ikazia Ziekenhuis | 50 Sint Antonius Ziekenhuis |
| 3 Albert Schweitzer Ziekenhuis | 27 Isala | 51 Sint Jans Gasthuis |
| 4 Alrijne Zorggroep | 28 Jeroen Bosch Ziekenhuis | 52 Slingeland Ziekenhuis |
| 5 Amphia Ziekenhuis | 29 Lange Land Ziekenhuis (HagaZiekenhuis) | 53 Spaarne Gasthuis |
| 6 Amsterdam UMC | 30 Laurentius Ziekenhuis | 54 Spijkenisse Medisch Centrum |
| 7 Antoni van Leeuwenhoek | 31 Leids Universitair Medisch Centrum | 55 Streekliekenhuis Koningin Beatrix |
| 8 Antonius Ziekenhuis Sneek | 32 Maasstad ziekenhuis | 56 Tergooi MC |
| 9 BovenIJ Ziekenhuis | 33 Maasziekenhuis Pantein | 57 Treant |
| 10 Bravis Ziekenhuis | 34 Martini Ziekenhuis | 58 Universitair Medisch Centrum Groningen |
| 11 Canisius-Wilhelmina Ziekenhuis | 35 Máxima Medisch Centrum | 59 Universitair Medisch Centrum Utrecht |
| 12 Catharina Ziekenhuis | 36 Meander Medisch Centrum | 60 Van Weel-Bethesda Ziekenhuis |
| 13 Deventer Ziekenhuis | 37 Medisch Centrum Leeuwarden | 61 VieCuri Medisch Centrum |
| 14 Diakonessenhuis | 38 Medisch Spectrum Twente | 62 Wilhelmina Ziekenhuis Assen |
| 15 Dijklander Ziekenhuis | 39 Nij Smellinghe | 63 Zaans Medisch Centrum |
| 16 Elisabeth - TweeSteden Ziekenhuis | 40 Noordwest Ziekenhuisgroep | 64 Ziekenhuis Amstelland |
| 17 Elkerliek Ziekenhuis | 41 Ommelander Ziekenhuis Groningen | 65 Ziekenhuis Bernhoven |
| 18 Erasmus Medisch Centrum | 42 Onze Lieve Vrouwe Gasthuis | 66 Ziekenhuis Gelderse Vallei |
| 19 Flevoziekenhuis | 43 Radboud Universitair Medisch Centrum | 67 Ziekenhuis Rivierenland |
| 20 Franciscus Gasthuis & Vlietland | 44 Reinier de Graaf Groep | 68 Ziekenhuis Sint Jansdal |
| 21 Gelre Ziekenhuizen | 45 Rijnstate | 69 Ziekenhuis Tjongerschans |
| 22 Groene Hart Ziekenhuis | 46 Rivas Beatrixziekenhuis | 70 Ziekenhuisgroep Twente |
| 23 Haaglanden Medisch Centrum | 47 Rode Kruis Ziekenhuis | 71 ZorgSaam Ziekenhuis |
| 24 HagaZiekenhuis | 48 Saxenburgh Medisch Centrum | 72 Zuyderland |

Mammacarcinoom

Op de verticale as in onderstaand figuur is het aantal nieuw gediagnosticeerde patiënten met invasief borstkanker of DCIS weergegeven dat op de locatie van de betreffende zorgaanbieder operatief is behandeld. Op de horizontale as is het percentage patiënten aangegeven dat een borstcontour heeft behouden na operatie voor invasief borstkanker zonder metastasen op afstand in 2023. Het behouden van de borstcontour na operatieve behandeling is geassocieerd met een verhoogde kwaliteit van leven na de operatie volgens de opstellers van de kwaliteitsindicatoren. De grootte van de bol geeft inzicht in het percentage patiënten met lobulair borstkanker zonder metastasen op afstand die een MRI-mamma hebben gehad voorafgaand aan de mamma-operatie. De borstkanker richtlijn stelt dat bij patiënten met een lobulaire vorm van borstkanker een MRI-mamma voorafgaand aan de mamma-operatie is geïndiceerd.

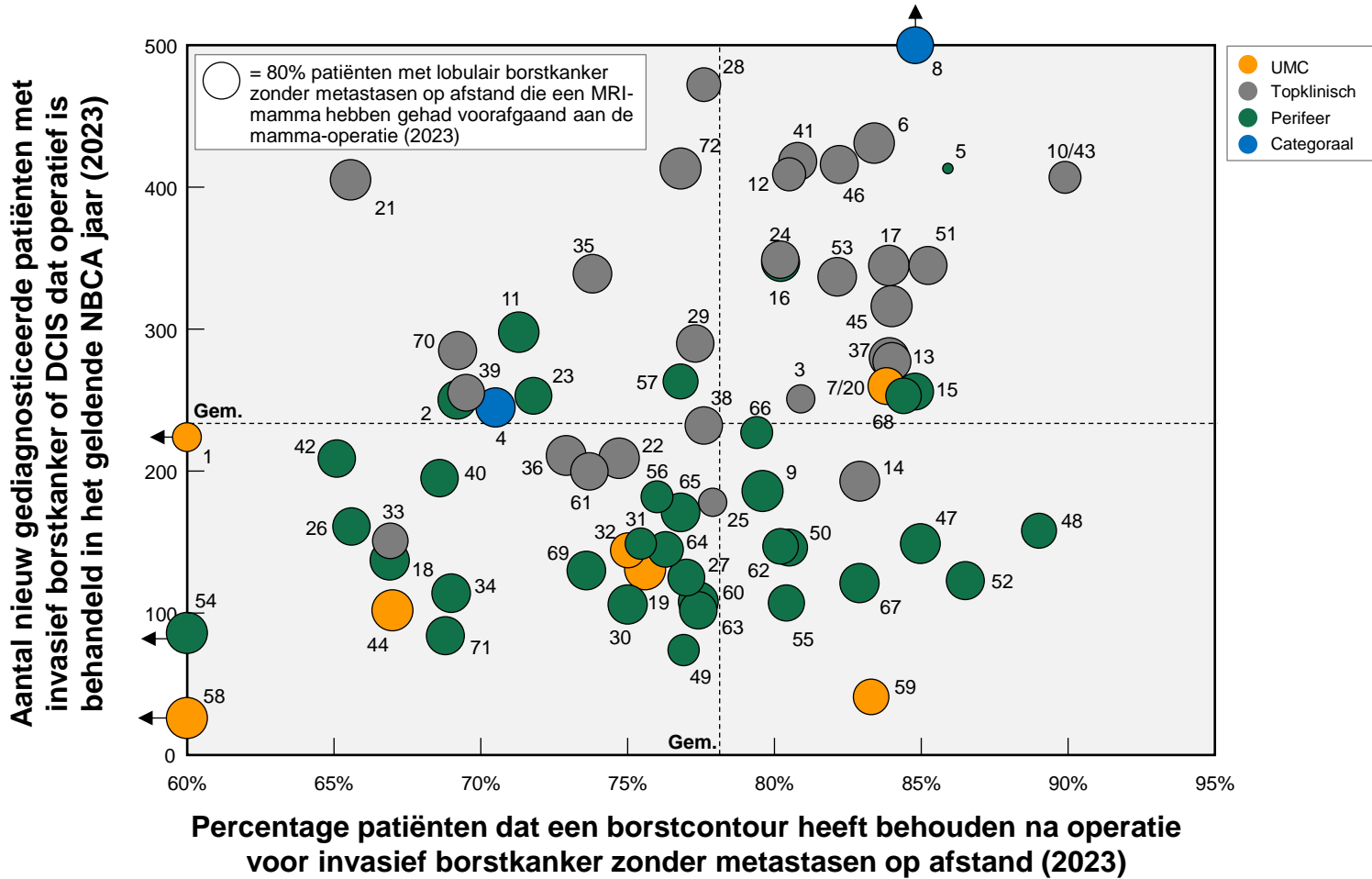

- | | | |
|-----------------------------------------|-------------------------------------------|-------------------------------------------|
| 1 Academisch Ziekenhuis Maastricht | 25 HagaZiekenhuis | 49 Saxenburgh Medisch Centrum |
| 2 Admiraal De Ruyter Ziekenhuis | 26 IJsselland Ziekenhuis | 50 Sint Anna Ziekenhuis |
| 3 Albert Schweitzer Ziekenhuis | 27 Ikazia Ziekenhuis | 51 Sint Antonius Ziekenhuis |
| 4 Alexander Monro Borstkankerziekenhuis | 28 Isala | 52 Slingeland Ziekenhuis |
| 5 Alrijne Zorggroep | 29 Jeroen Bosch Ziekenhuis | 53 Spaarne Gasthuis |
| 6 Amphibia Ziekenhuis | 30 Lange Land Ziekenhuis (HagaZiekenhuis) | 54 Spijkernisse Medisch Centrum |
| 7 Amsterdam UMC | 31 Laurentius Ziekenhuis | 55 Streekiekenhuis Koningin Beatrix |
| 8 Antoni van Leeuwenhoek | 32 Leids Universitair Medisch Centrum | 56 Tergooi MC |
| 9 Antonius Ziekenhuis Sneek | 33 Maasstad ziekenhuis | 57 Treant |
| 10 BovenIJ Ziekenhuis | 34 Maasziekenhuis Pantein | 58 Universitair Medisch Centrum Groningen |
| 11 Bravis Ziekenhuis | 35 Martini Ziekenhuis | 59 Universitair Medisch Centrum Utrecht |
| 12 Canisius-Wilhelmina Ziekenhuis | 36 Máxima Medisch Centrum | 60 Van Weel-Bethesda Ziekenhuis |
| 13 Catharina Ziekenhuis | 37 Meander Medisch Centrum | 61 VieCuri Medisch Centrum |
| 14 Deventer Ziekenhuis | 38 Medisch Centrum Leeuwarden | 62 Wilhelmina Ziekenhuis Assen |
| 15 Diaconessenhuis | 39 Medisch Spectrum Twente | 63 Zaanse Medisch Centrum |
| 16 Dijklander Ziekenhuis | 40 Nij Smellinghe | 64 Ziekenhuis Amstelland |
| 17 Elisabeth - TweeSteden Ziekenhuis | 41 Noordwest Ziekenhuisgroep | 65 Ziekenhuis Bernhoven |
| 18 Elkerliek Ziekenhuis | 42 Ommelander Ziekenhuis Groningen | 66 Ziekenhuis Gelderse Vallei |
| 19 Erasmus Medisch Centrum | 43 Onze Lieve Vrouwe Gasthuis | 67 Ziekenhuis Rivierland |
| 20 Flevoziekenhuis | 44 Radboud Universitair Medisch Centrum | 68 Ziekenhuis Sint Jansdal |
| 21 Franciscus Gasthuis & Vlietland | 45 Reinier de Graaf Groep | 69 Ziekenhuis Tjongerschans |
| 22 Gelre Ziekenhuizen | 46 Rijnstate | 70 Ziekenhuisgroep Twente |
| 23 Groene Hart Ziekenhuis | 47 Rivas Beatrixziekenhuis | 71 ZorgSaam Ziekenhuis |
| 24 Haaglanden Medisch Centrum | 48 Rode Kruis Ziekenhuis | 72 Zuyderland |

Psoriasis

Op de verticale as in onderstaand figuur is het aantal patiënten met psoriasis die in 2023 zijn behandeld door het specialisme dermatologie van de betreffende zorgaanbieder weergegeven. Op de horizontale as is het percentage patiënten aangegeven dat lichttherapie heeft gekregen in 2023. Lichttherapie is volgens de opstellers van de kwaliteitsindicatoren een veilige en zeer effectieve behandeloptie voor matige tot ernstige vormen van psoriasis. De grootte van de bol geeft inzicht in het percentage patiënten met psoriasis dat is behandeld met biologicals. Het aantal patiënten dat behandeld is met biologicals zegt niet direct iets over geleverde kwaliteit maar wel iets over de bereidheid van specialisten tot het inzetten van systemische therapie en biologicals bij de behandeling van psoriasis.

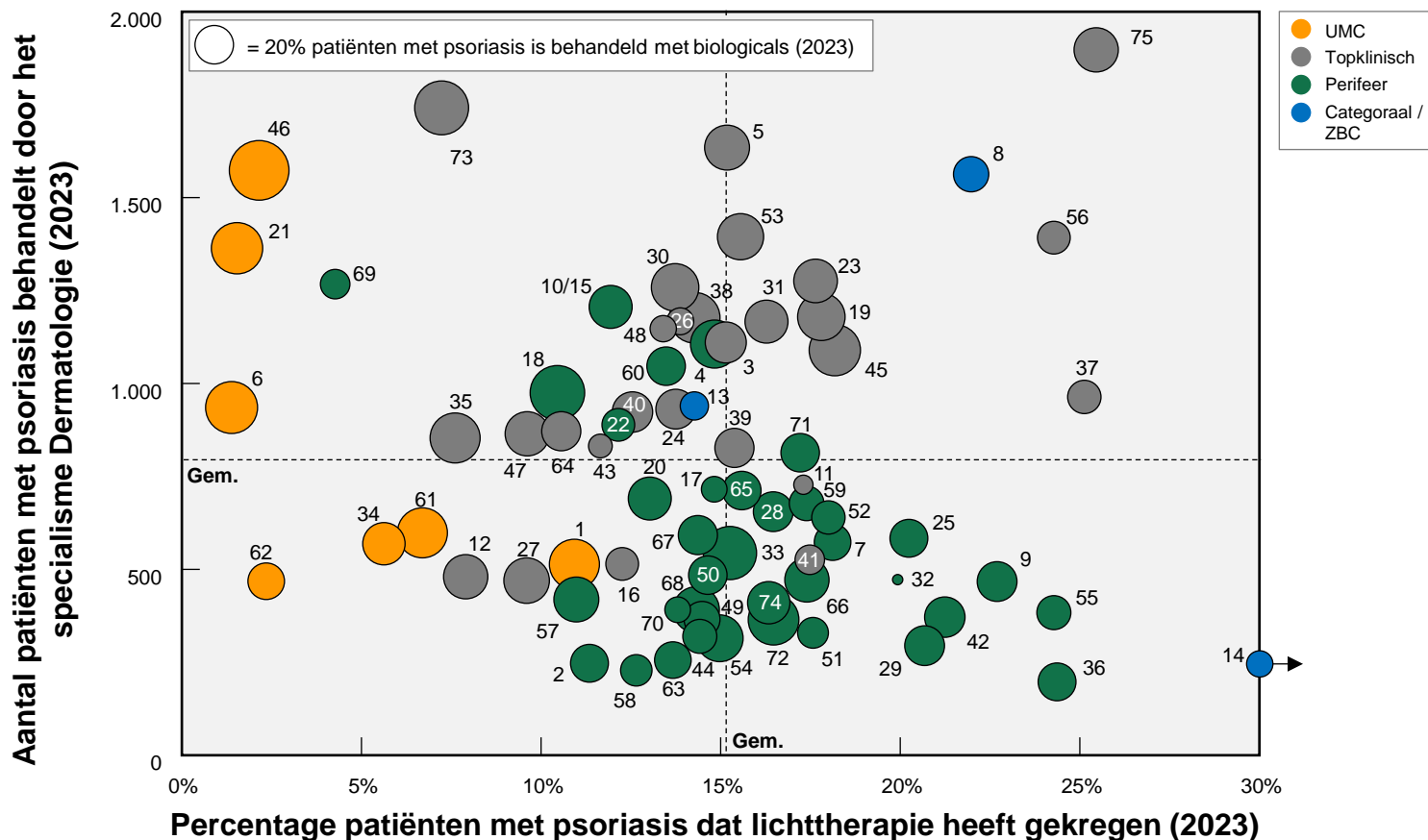

- | | | |
|-----------------------------------------------|-------------------------------------------|-------------------------------------------|
| 1 Academisch Ziekenhuis Maastricht | 26 Haaglanden Medisch Centrum | 51 Saxenburgh Medisch Centrum |
| 2 Admiraal De Ruyter Ziekenhuis | 27 HagaZiekenhuis | 52 Sint Anna Ziekenhuis |
| 3 Albert Schweitzer Ziekenhuis | 28 Jsselland Ziekenhuis | 53 Sint Antonius Ziekenhuis |
| 4 Alrijne Zorggroep | 29 Ikazia Ziekenhuis | 54 Sint Jans Gasthuis |
| 5 Amphia Ziekenhuis | 30 Isala | 55 Slingeland Ziekenhuis |
| 6 Amsterdam UMC | 31 Jeroen Bosch Ziekenhuis | 56 Spaarne Gasthuis |
| 7 Antonius Ziekenhuis Sneek | 32 Lange Land Ziekenhuis (HagaZiekenhuis) | 57 Spijkenisse Medisch Centrum |
| 8 Bergman Clinics | 33 Laurentius Ziekenhuis | 58 Streekiekenhuis Koningin Beatrix |
| 9 BovenJ Ziekenhuis | 34 Leids Universitair Medisch Centrum | 59 Tergooi MC |
| 10 Bravis Ziekenhuis | 35 Maasstad ziekenhuis | 60 Treant |
| 11 Canisius-Wilhelmina Ziekenhuis | 36 Maasziekenhuis Pantein | 61 Universitair Medisch Centrum Groningen |
| 12 Catharina Ziekenhuis | 37 Martini Ziekenhuis | 62 Universitair Medisch Centrum Utrecht |
| 13 Centrum Oosterwal | 38 Máxima Medisch Centrum | 63 Van Weel-Bethesda Ziekenhuis |
| 14 Dermatologisch Centrum Wetering | 39 Meander Medisch Centrum | 64 VieCuri Medisch Centrum |
| 15 Dermatologisch Centrum Zuid-West Nederland | 40 Medisch Centrum Leeuwarden | 65 Wilhelmina Ziekenhuis Assen |
| 16 Deventer Ziekenhuis | 41 Medisch Spectrum Twente | 66 Zaans Medisch Centrum |
| 17 Diakonessenhuis | 42 Nij Smellinghe | 67 Ziekenhuis Amstelland |
| 18 Dijklander Ziekenhuis | 43 Noordwest Ziekenhuisgroep | 68 Ziekenhuis Bernhoven |
| 19 Elisabeth - TweeSteden Ziekenhuis | 44 Ommelander Ziekenhuis Groningen | 69 Ziekenhuis Gelderse Vallei |
| 20 Elkerliek Ziekenhuis | 45 Onze Lieve Vrouwe Gasthuis | 70 Ziekenhuis Rivierenland |
| 21 Erasmus Medisch Centrum | 46 Radboud Universitair Medisch Centrum | 71 Ziekenhuis Sint Jansdal |
| 22 Flevoziekenhuis | 47 Reinier de Graaf Groep | 72 Ziekenhuis Tjongerschans |
| 23 Franciscus Gasthuis & Vlietland | 48 Rijnstate | 73 Ziekenhuisgroep Twente |
| 24 Gelre Ziekenhuizen | 49 Rivas Beatrixziekenhuis | 74 ZorgSaam Ziekenhuis |
| 25 Groene Hart Ziekenhuis | 50 Rode Kruis Ziekenhuis | 75 Zuyderland |