



Factsheet Ontwikkeling wachttijden ziekenhuizen januari 2022 t/m maart 2025

De wachttijden in de ziekenhuizen namen door de coronapandemie tussen 2020 en 2022 sterk toe. Voor het verkrijgen van inzicht of er een inhaalslag heeft plaatsgevonden ten opzichte van de relatief lange wachttijden van voorgaande jaren hebben Kompas in Zorg en BS Health Consultancy deze factsheet opgesteld. In deze factsheet wordt ingegaan op de huidige wachttijden van de Nederlandse ziekenhuizen en de ontwikkeling in de jaren 2022, 2023, 2024 en de eerste drie maanden van 2025 op het gebied van polikliniekbezoeken, behandelingen en diagnostiek.

De Treeknorm, ofwel de maximaal aanvaardbare wachttijd, voor een polikliniekbezoek is 4 weken, voor een klinische behandeling 7 weken, voor een poliklinische behandeling 6 weken en voor de diagnostiek is de Treeknorm 4 weken. Uit de analyse van de wachttijden blijkt dat de gemiddelde wachttijden in de Nederlandse ziekenhuizen de Treeknormen van polikliniek en behandeling veelal overschrijden. Voor de diagnostiek geldt dit voor een deel van de onderzoeken, met name ten aanzien van slaaponderzoek, colonscopie en gastroscopie. De wachttijden van deze onderzoeken zijn per eind maart 2025 ten opzichte van eind januari 2022 met meer dan 30% gestegen.

Ten aanzien van de wachttijden van polikliniekbezoeken is het niet gelukt om de wachttijden de afgelopen jaren te laten dalen (m.u.v. chirurgie). In tegendeel, de gemiddelde wachttijden voor o.a. oogheelkunde, neurologie, gynaecologie en longziekten zijn sterk gestegen, met meer dan 50% ten opzichte van januari 2022.

De gemiddelde wachttijden van de 9 weergegeven veel uitgevoerde behandelingen liggen weliswaar boven de Treeknorm, maar laten wel veelal een dalende trend zien ten opzichte van januari 2022. Zo zijn de gemiddelde wachttijden van o.a. galblaasverwijdering, operatieve behandeling liesbreuk en plaatsen van middenoorbeluchtingsbuisjes met meer dan 25% gedaald ten opzichte van januari 2022.

Gemiddelde wachttijd polikliniek per specialisme per maand in de periode januari 2022 t/m maart 2025

Gebaseerd op alle locaties van de ziekenhuizen in Nederland

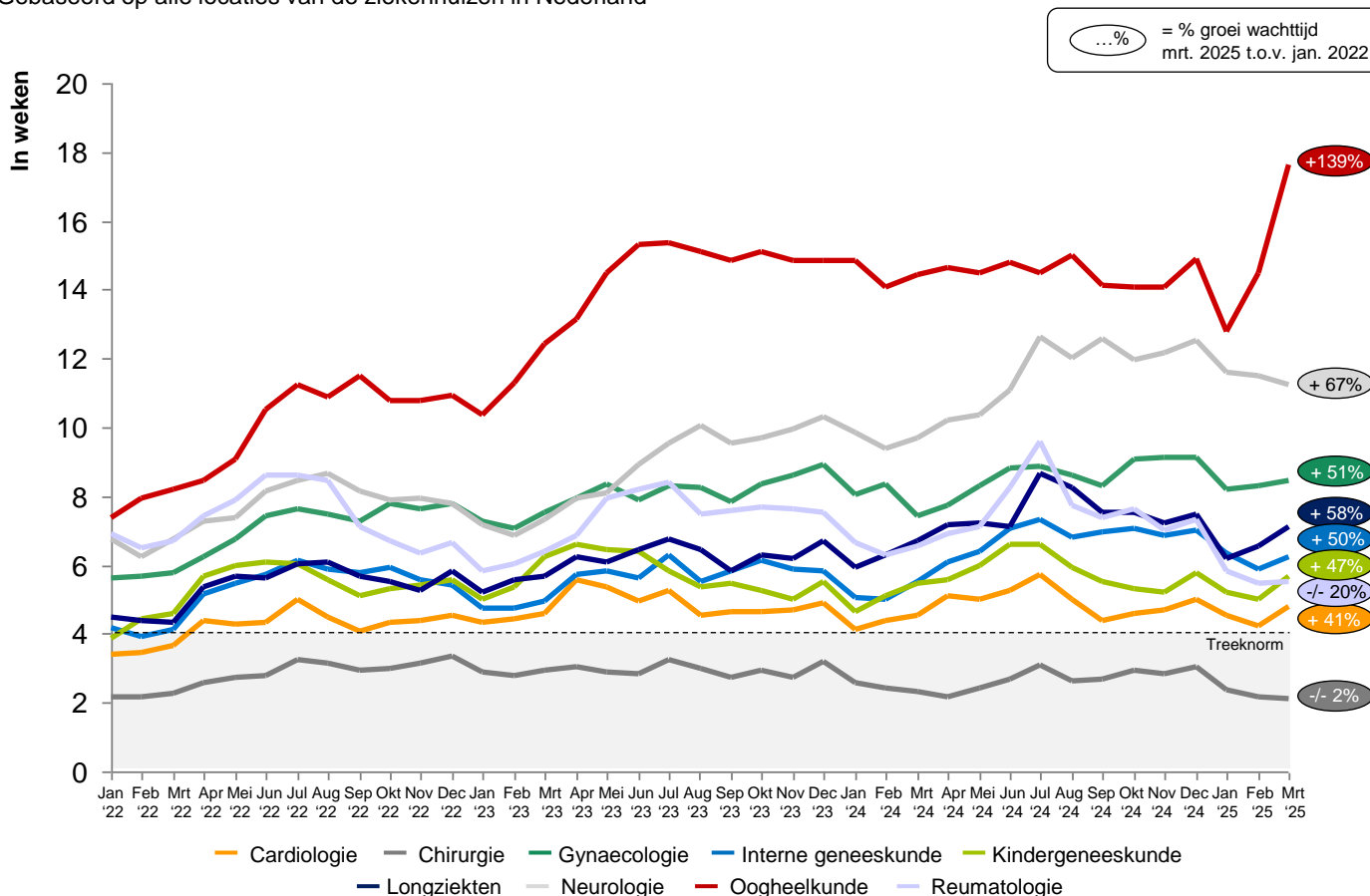

Gemiddelde wachttijd diverse behandelingen per maand in de periode januari 2022 t/m maart 2025

Gebaseerd op alle locaties van de ziekenhuizen in Nederland

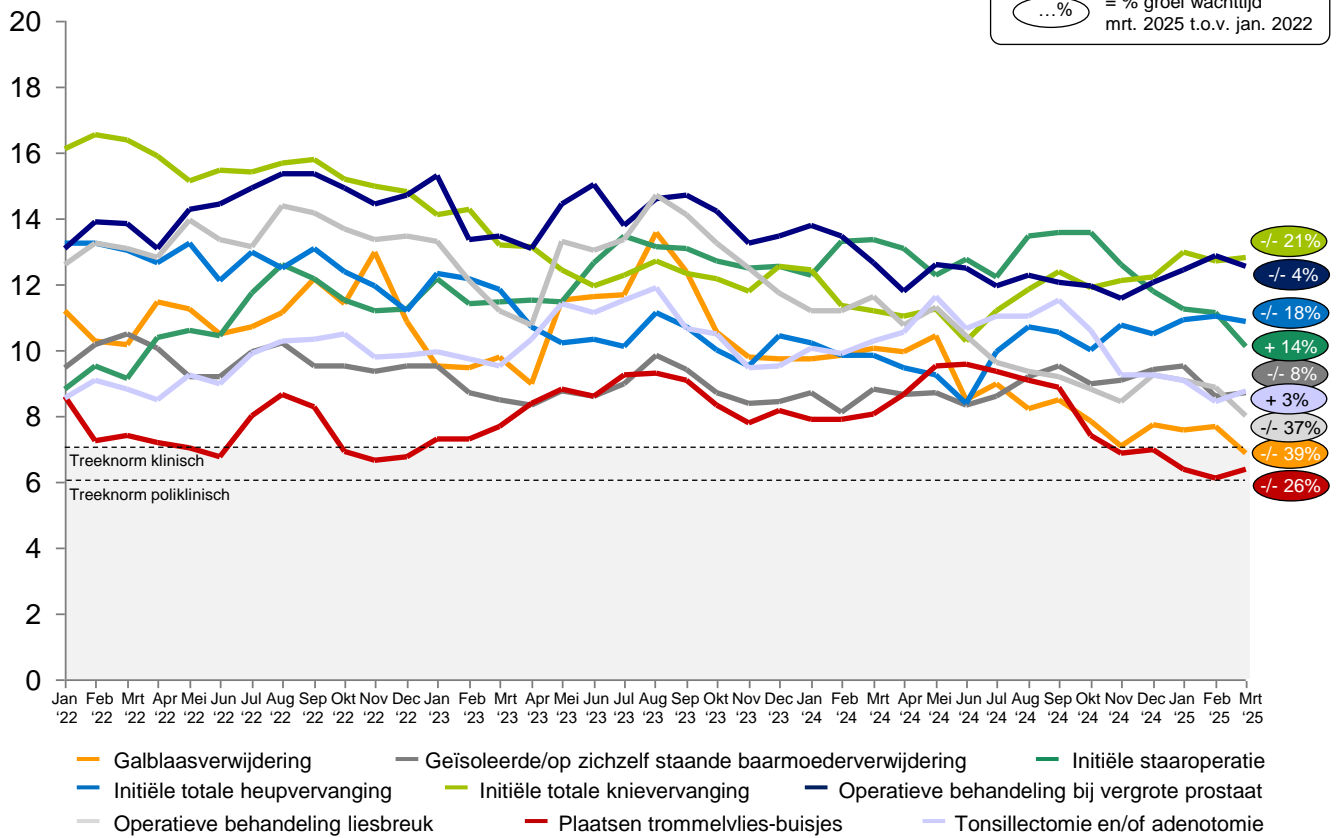

Gemiddelde wachttijd diagnostiek per maand in de periode januari 2022 t/m maart 2025

Gebaseerd op alle locaties van de ziekenhuizen in Nederland

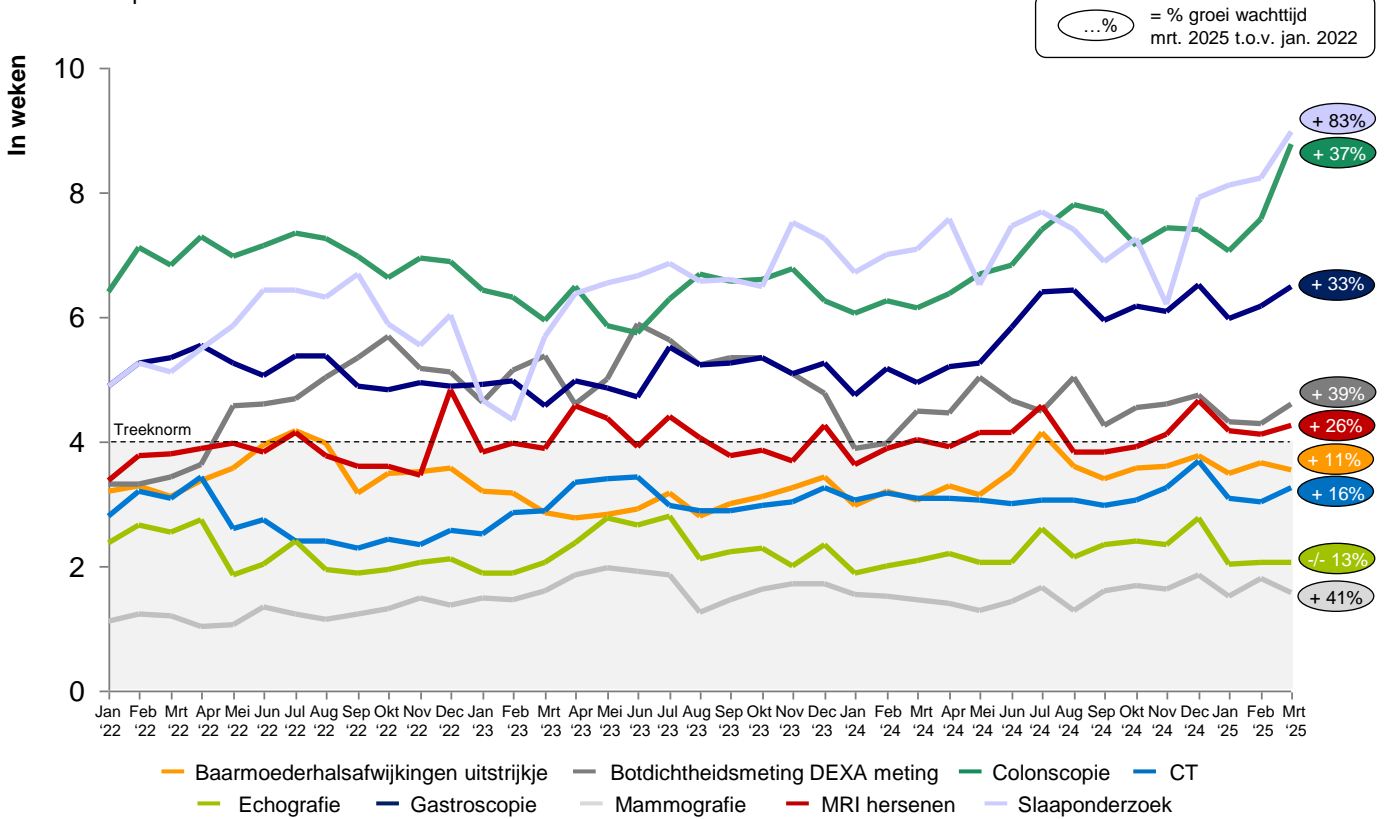

Bron: websites individuele ziekenhuizen; Zorgkaart Nederland/Nederlandse Zorgautoriteit; analyse Kompas in Zorg en BS Health Consultancy

Kompas in Zorg & BS Health Consultancy
 Jaap Bijzerweg 19
 3446 CR Woerden
 Telnr.: 0297-26 14 00
 e-mail: info@kompasinzorg.nl
 www.kompasinzorg.nl

Woerden, april 2025

Disclaimer: Ondanks de zorgvuldigheid die bij het opstellen van deze publicatie is betracht, kunnen Kompas in Zorg & BS Health Consultancy geen garanties geven over de juistheid en volledigheid. Kompas in Zorg en BS Health Consultancy aanvaarden terzake geen enkele aansprakelijkheid.